

# Tomate

## ÁREA SEMBRADA Y ÁREA COSECHADA DEL CULTIVO DE TOMATE 2007-2016

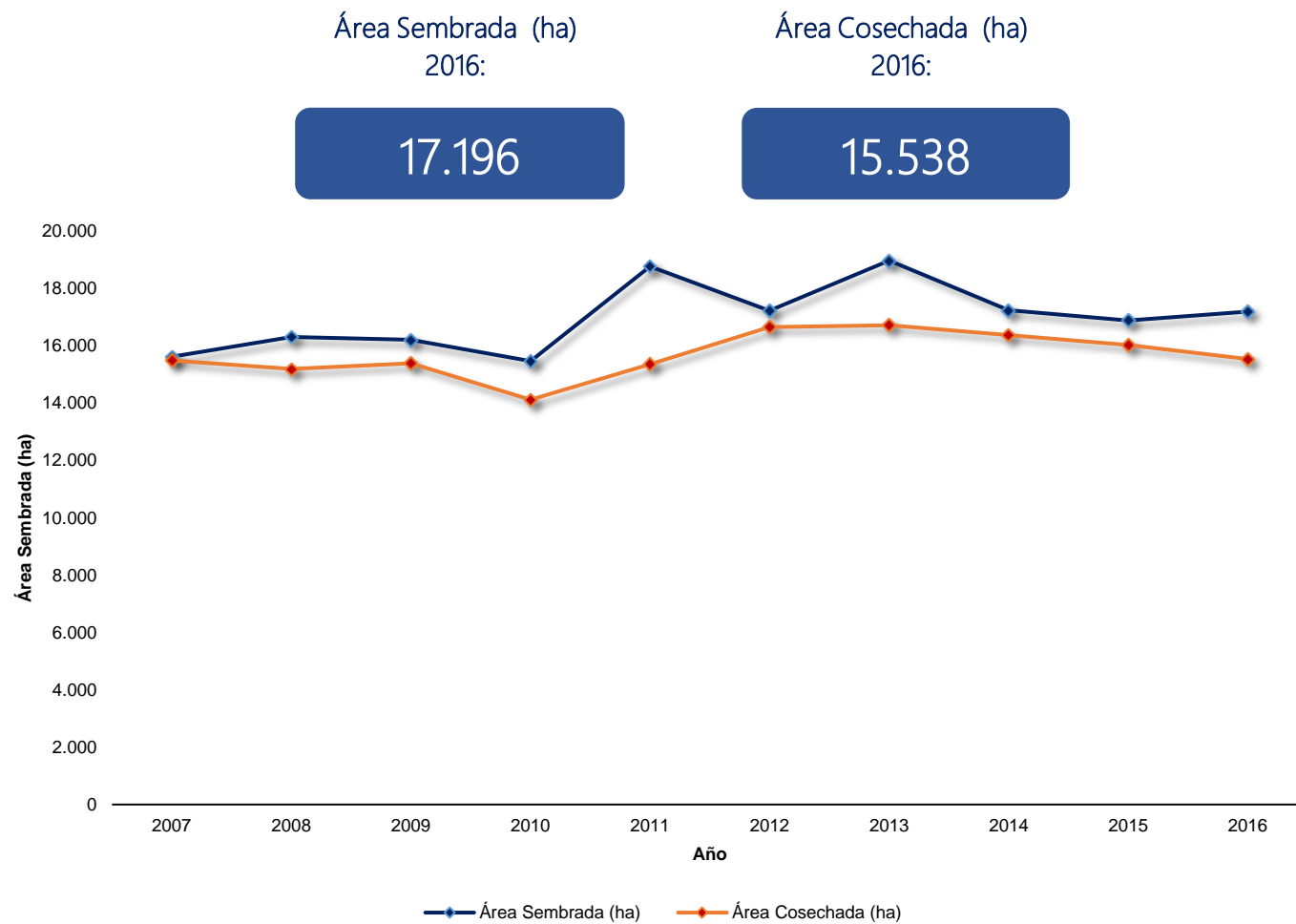

## PRODUCCIÓN Y RENDIMIENTO DEL CULTIVO DE TOMATE 2007-2016

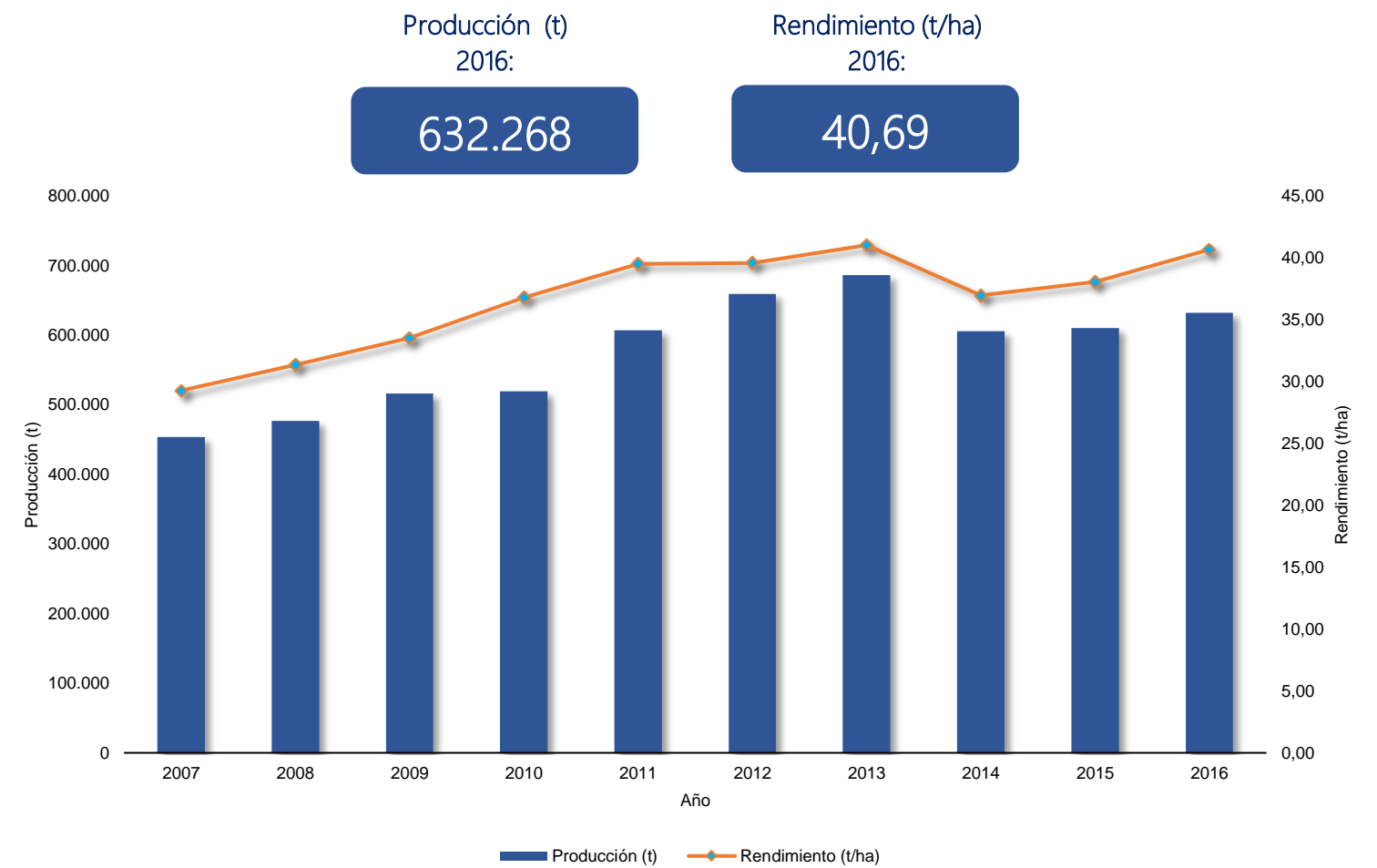

## CALENDARIO DE SIEMBRAS Y COSECHAS DEL CULTIVO DE TOMATE 2016

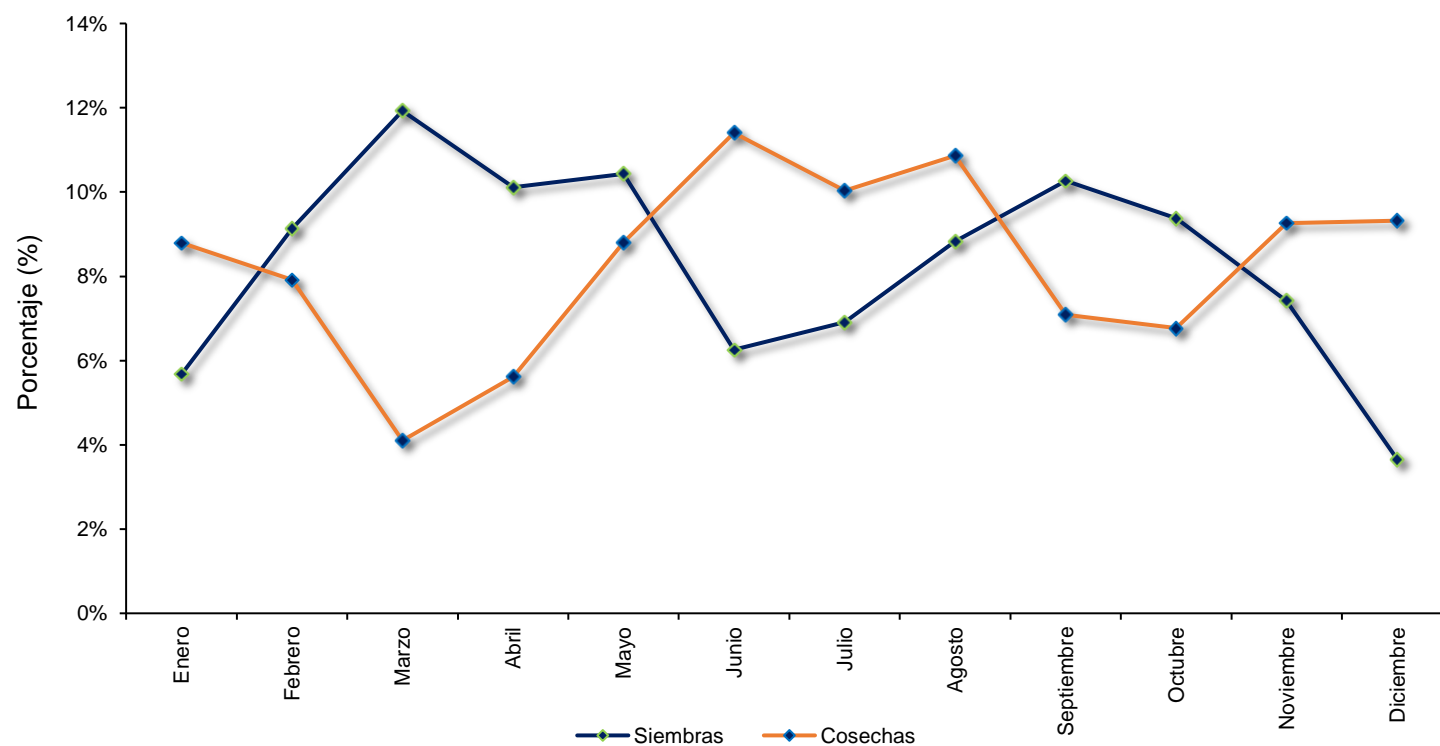

## ÁREA SEMBRADA, ÁREA COSECHADA, PRODUCCIÓN Y RENDIMIENTO DEL CULTIVO DE TOMATE 2007-2016

Año	Área Sembrada (ha)	Área Cosechada (ha)	Producción (t)	Rendimiento (t/ha)
2007	15.622	15.498	453.814	29,28
2008	16.317	15.196	476.674	31,37
2009	16.211	15.399	516.518	33,54
2010	15.474	14.127	519.843	36,80
2011	18.773	15.364	607.095	39,51
2012	17.235	16.660	659.699	39,60
2013	18.981	16.724	686.290	41,04
2014	17.244	16.388	606.151	36,99
2015	16.897	16.038	610.338	38,06
2016	17.196	15.538	632.268	40,69

Fuente: Ministerio de Agricultura y Desarrollo Rural. Secretarías de Agricultura Departamentales. Alcaldías Municipales. El área cosechada y la producción de un año, provienen de las siembras del segundo semestre del año anterior y de las siembras del primer semestre del año en mención. Producción expresada en

## ÁREA SEMBRADA, ÁREA COSECHADA, PRODUCCIÓN Y RENDIMIENTO DEL CULTIVO DE TOMATE SEGÚN DEPARTAMENTO 2015-2016

Departamento	Área Sembrada (ha)		Variación (%)	Participación (%)	Área Cosechada (ha) *		Variación (%)	Participación (%)	Producción expresada en hortaliza fresca						
	2015	2016			2015	2016			Producción (t) *		Rendimiento (t)				
									2015	2016	Variación (%)	Participación (%)	2015	2016	Variación (%)
<b>TOTAL</b>	<b>16.897</b>	<b>17.196</b>	<b>1,8</b>	<b>100,0</b>	<b>16.038</b>	<b>15.538</b>	<b>-3,1</b>	<b>100,0</b>	<b>610.338</b>	<b>632.268</b>	<b>3,6</b>	<b>100,0</b>	<b>38,06</b>	<b>40,69</b>	<b>6,9</b>
Norte de Santander	2.266	2.386	5,3	13,9	2.449	2.291	-6,4	14,7	100.714	86.017	-14,6	13,6	41,13	37,54	-8,7
Antioquia	1.778	2.125	19,5	12,4	1.647	1.796	9,1	11,6	125.052	156.421	25,1	24,7	75,95	87,09	14,7
Santander	2.253	1.963	-12,9	11,4	1.900	2.016	6,1	13,0	55.834	65.948	18,1	10,4	29,39	32,71	11,3
Cundinamarca	1.811	1.729	-4,5	10,1	1.736	1.682	-3,1	10,8	68.264	70.631	3,5	11,2	39,33	42,00	6,8
Valle del Cauca	1.401	1.717	22,5	10,0	1.344	1.488	10,7	9,6	30.247	37.343	23,5	5,9	22,51	25,10	11,5
Boyacá	1.292	1.321	2,3	7,7	1.134	1.157	2,0	7,4	77.499	72.851	-6,0	11,5	68,31	62,97	-7,8
Huila	1.373	1.154	-16,0	6,7	1.396	1.094	-21,6	7,0	22.918	16.416	-28,4	2,6	16,42	15,01	-8,6
Caldas	863	726	-15,8	4,2	824	745	-9,6	4,8	27.292	22.148	-18,8	3,5	33,11	29,72	-10,2
Nariño	660	719	8,9	4,2	642	604	-6,0	3,9	45.302	41.641	-8,1	6,6	70,59	69,00	-2,2
Tolima	635	540	-15,0	3,1	620	528	-14,8	3,4	9.319	8.962	-3,8	1,4	15,04	16,97	12,8
Cesar	585	478	-18,3	2,8	356	347	-2,7	2,2	4.874	4.664	-4,3	0,7	13,69	13,46	-1,7
Quindío	311	454	46,1	2,6	313	339	8,1	2,2	17.099	25.543	49,4	4,0	54,59	75,44	38,2
Magdalena	385	432	12,2	2,5	344	318	-7,6	2,0	4.559	3.524	-22,7	0,6	13,25	11,08	-16,4
Cauca	466	427	-8,2	2,5	431	361	-16,3	2,3	9.423	8.412	-10,7	1,3	21,86	23,31	6,6
La Guajira	234	374	59,8	2,2	167	194	16,2	1,2	2.456	2.634	7,2	0,4	14,71	13,58	-7,7
Vichada	340	340	-	2,0	505	340	-32,7	2,2	2.020	1.360	-32,7	0,2	4,00	4,00	-
Risaralda	162	139	-13,7	0,8	131	145	10,6	0,9	5.181	5.309	2,5	0,8	39,55	36,65	-7,3
Meta	7	89	1171,4	0,5	6	50	733,3	0,3	88	1.111	1162,5	0,2	14,67	22,22	51,5
Atlántico	34	55	64,2	0,3	52	7	-86,4	0,0	1.433	115	-92,0	0,0	27,83	16,43	-41,0
Caquetá	2	9	350,0	0,1	14	8	-42,9	0,1	103	800	680,5	0,1	7,32	100,00	1265,9
Chocó	11	6	-45,5	0,0	10	10	3,1	0,1	194	200	3,1	0,0	20,00	20,00	-
Córdoba	5	5	-10,0	0,0	5	4	-20,0	0,0	61	50	-17,4	0,0	12,10	12,50	3,3
Amazonas	12	3	-78,3	0,0	2	7	265,0	0,0	2	7	232,5	0,0	1,00	0,91	-8,9
Casanare	10	3	-73,7	0,0	12	7	-43,5	0,0	403	154	-61,6	0,0	35,00	23,75	-32,1
Bolívar	3	2	-33,3	0,0	1	1	-	0,0	2	2	-	0,0	2,00	2,00	-
Vaupés	-	1	-	0,0	-	1	-	0,0	-	5	-	0,0	-	5,00	-

Fuente: Ministerio de Agricultura y Desarrollo Rural. Secretarías de Agricultura Departamentales. Alcaldías Municipales.

\*El área cosechada y la producción de un año, provienen de las siembras del segundo semestre del año anterior y de las siembras del primer semestre del año en mención.

## ÁREA SEMBRADA, ÁREA COSECHADA, PRODUCCIÓN Y RENDIMIENTO DEL CULTIVO DE TOMATE PRINCIPALES MUNICIPIOS PRODUCTORES 2015-2016

No.	Municipio	Departamento	Área Sembrada (ha)		Variación (%)	Área Cosechada (ha) *		Variación (%)	Producción expresada en hortaliza fresca				Rendimiento (t)		Variación (%)
			2015	2016		2015	2016		Producción (t) *		Participación (%)	2015	2016		
							2015	2016	Variación (%)						
	<b>TOTAL</b>		<b>16.897</b>	<b>17.196</b>	<b>1,8</b>	<b>16.038</b>	<b>15.538</b>	<b>-3,1</b>	<b>610.338</b>	<b>632.268</b>	<b>3,6</b>	<b>100,0</b>	<b>38,06</b>	<b>40,69</b>	<b>6,9</b>
1	Ocaña	Norte de Santander	1.190	1.240	4,2	1.400	1.190	-15,0	67.200	51.520	-23,3	8,1	48,00	43,29	-9,8
2	Peñol	Antioquia	390	530	35,9	368	448	21,7	41.475	50.286	21,2	8,0	112,70	112,25	-0,4
3	Marinilla	Antioquia	391	375	-4,1	392	368	-6,1	15.089	23.180	53,6	3,7	38,49	62,99	63,6
4	Cáqueza	Cundinamarca	390	390	-	390	390	-	21.300	21.300	-	3,4	54,62	54,62	-
5	Filandia	Quindío	124	324	161,3	115	224	94,8	10.011	20.160	101,4	3,2	87,05	90,00	3,4
6	Urao	Antioquia	212	161	-24,1	235	168	-28,7	27.165	18.924	-30,3	3,0	115,60	112,98	-2,3
7	Sáchica	Boyacá	404	306	-24,3	343	219	-36,2	22.676	17.536	-22,7	2,8	66,11	80,07	21,1
8	Páramo	Santander	400	269	-32,8	300	360	20,0	18.000	16.700	-7,2	2,6	60,00	46,39	-22,7
9	Fómeque	Cundinamarca	217	215	-0,8	187	180	-3,9	19.246	16.678	-13,3	2,6	102,81	92,69	-9,8
10	Albán	Nariño	135	181	34,1	180	131	-27,2	21.600	13.600	-37,0	2,2	120,00	103,82	-13,5
11	Villa de Leyva	Boyacá	120	75	-37,4	120	109	-9,2	13.539	11.301	-16,5	1,8	112,90	103,76	-8,1
12	Guarne	Antioquia	80	140	75,0	30	100	233,3	3.300	11.000	233,3	1,7	110,00	110,00	-
13	Medellín	Antioquia	68	92	35,3	63	85	34,9	7.308	9.860	34,9	1,6	116,00	116,00	-
14	La Playa	Norte de Santander	292	220	-24,7	292	252	-13,7	9.636	7.986	-17,1	1,3	33,00	31,69	-4,0
15	San Vicente Ferrer	Antioquia	52	93	78,8	26	71	173,1	2.704	7.654	183,1	1,2	104,00	107,80	3,7
16	Palmira	Valle del Cauca	145	149	2,9	106	144	35,7	3.332	7.500	125,1	1,2	31,32	51,94	65,8
17	Tenjo	Cundinamarca	127	106	-16,7	67	118	75,6	2.558	7.430	190,5	1,2	38,07	62,97	65,4
18	Sutamarchán	Boyacá	162	100	-38,3	82	130	58,5	4.810	6.650	38,3	1,1	58,66	51,15	-12,8
19	Fusagasugá	Cundinamarca	406	288	-29,1	411	353	-14,1	6.990	6.580	-5,9	1,0	17,01	18,64	9,6
20	San Bernardo	Nariño	70	20	-71,4	35	45	28,6	4.200	5.400	28,6	0,9	120,00	120,00	-
21	Sonsón	Antioquia	42	56	33,3	37	45	21,6	4.070	5.400	32,7	0,9	110,00	120,00	9,1
22	Manizales	Caldas	308	220	-28,6	268	205	-23,5	9.202	5.364	-41,7	0,8	34,34	26,17	-23,8
23	Santa Sofía	Boyacá	30	90	200,0	50	50	-	5.000	5.000	-	0,8	100,00	100,00	-
24	Consacá	Nariño	66	57	-13,6	56	62	10,7	4.250	4.720	11,1	0,7	75,89	76,13	0,3
25	Samaniego	Nariño	16	60	275,0	15	33	120,0	1.941	4.620	138,0	0,7	129,40	140,00	8,2
26	Ibagué	Tolima	240	226	-5,8	220	231	5,0	3.800	4.587	20,7	0,7	17,27	19,86	15,0
27	Guateque	Boyacá	12	72	500,0	11	79	618,2	590	4.550	671,2	0,7	53,64	57,59	7,4
28	El Carmen	Norte de Santander	90	110	22,2	88	108	22,7	3.520	4.320	22,7	0,7	40,00	40,00	-
29	Aranzazu	Caldas	137	75	-45,3	142	127	-10,6	4.763	4.218	-11,4	0,7	33,66	33,34	-0,9
30	El Zulia	Norte de Santander	120	120	-	120	120	-	4.200	4.200	-	0,7	35,00	35,00	-
31	Piedecuesta	Santander	100	110	10,0	80	110	37,5	2.300	3.850	67,4	0,6	28,75	35,00	21,7
32	Curití	Santander	200	100	-50,0	160	150	-6,3	2.930	3.850	31,4	0,6	18,31	25,67	40,2
33	Suaita	Santander	40	172	330,0	20	105	422,5	430	3.792	781,9	0,6	21,50	36,29	68,8
34	Pereira	Risaralda	120	81	-32,8	89	100	12,8	3.255	3.670	12,8	0,6	36,57	36,57	0,0
35	Barbosa	Santander	50	60	20,0	30	45	50,0	600	3.600	500,0	0,6	20,00	80,00	300,0
36	Otros Municipios		9.952	10.314	3,6	9.510	8.884	-6,6	237.348	235.282	-0,9	37,2	24,96	26,48	6,1

Fuente: Ministerio de Agricultura y Desarrollo Rural. Secretarías de Agricultura Departamentales. Alcaldías Municipales.

\*El área cosechada y la producción de un año, provienen de las siembras del segundo semestre del año anterior y de las siembras del primer semestre del año en mención.

# Tomate

## ÁREA SEMBRADA DEL CULTIVO DE TOMATE EN 2016

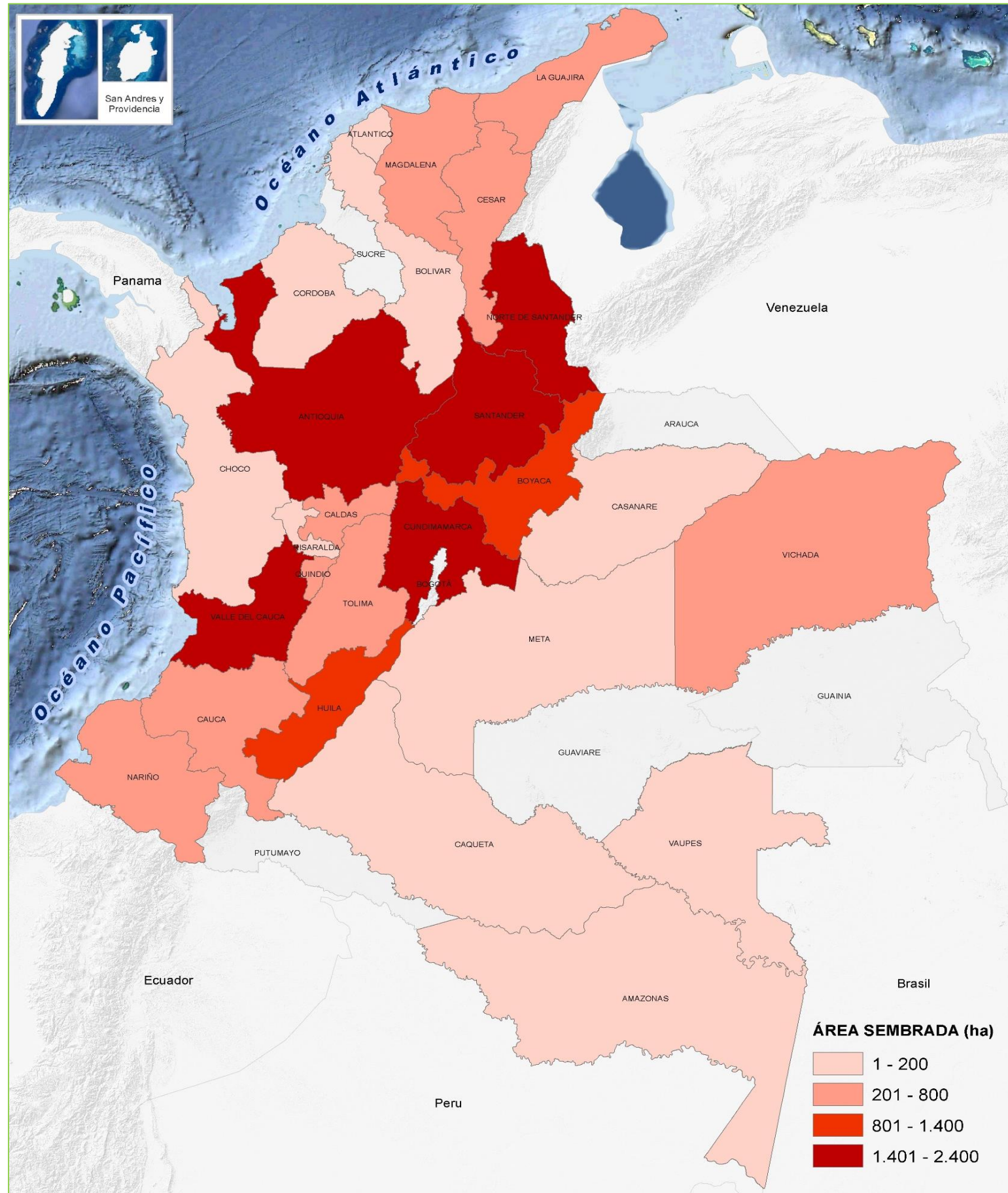

## PARTICIPACIÓN PRINCIPALES DEPARTAMENTOS PRODUCTORES DE TOMATE EN 2016

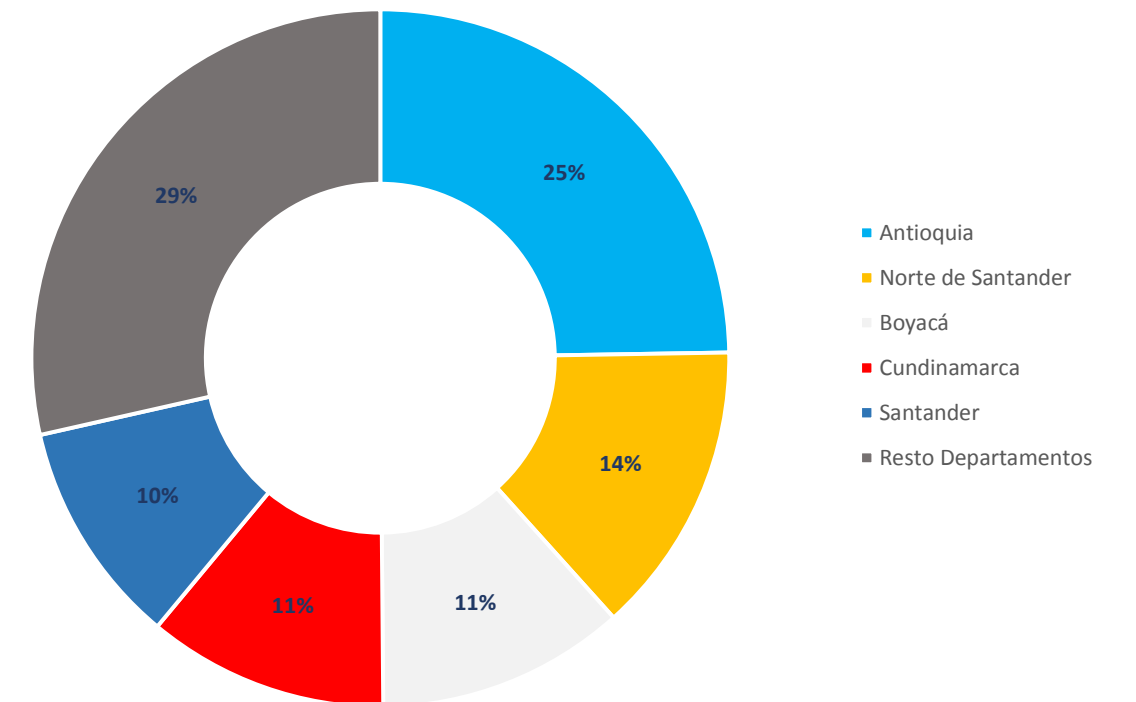

## NORTE DE SANTANDER, DEPARTAMENTO CON MÁS ÁREA SEMBRADA DEL CULTIVO DE TOMATE EN 2016

